

CORTE A-A  
ARMADO DE MURO DE CONTENCIÓN

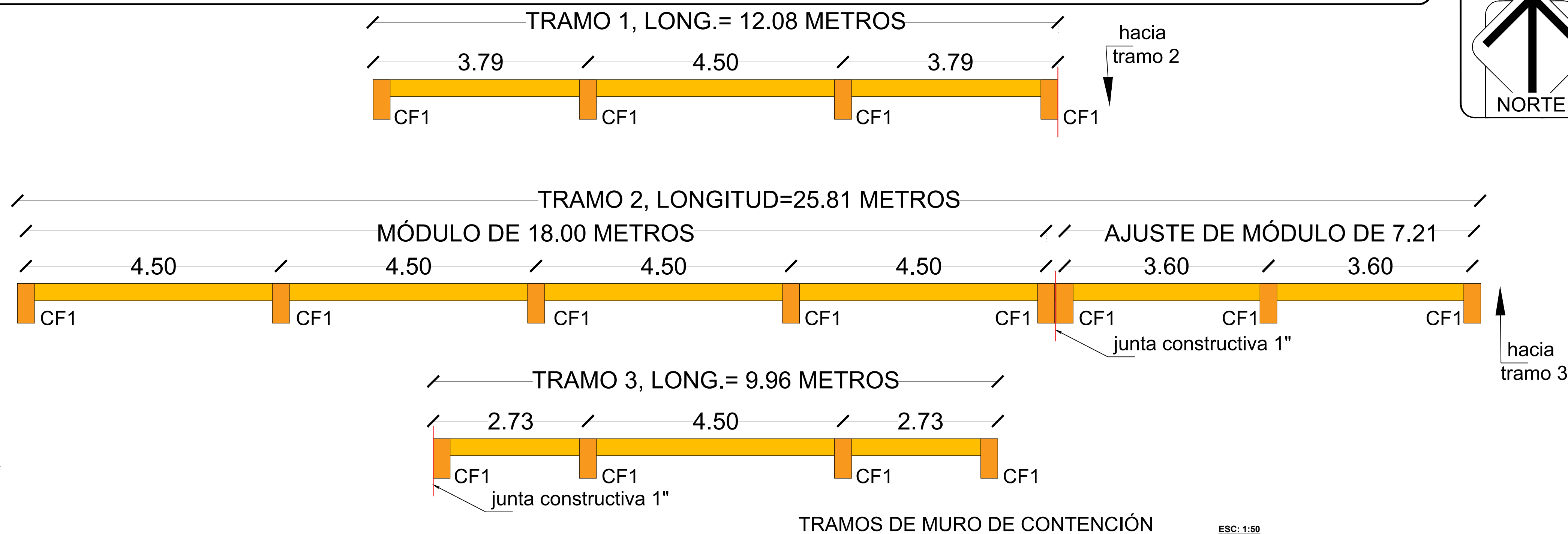

TRAMOS DE MURO DE CONTENCIÓN

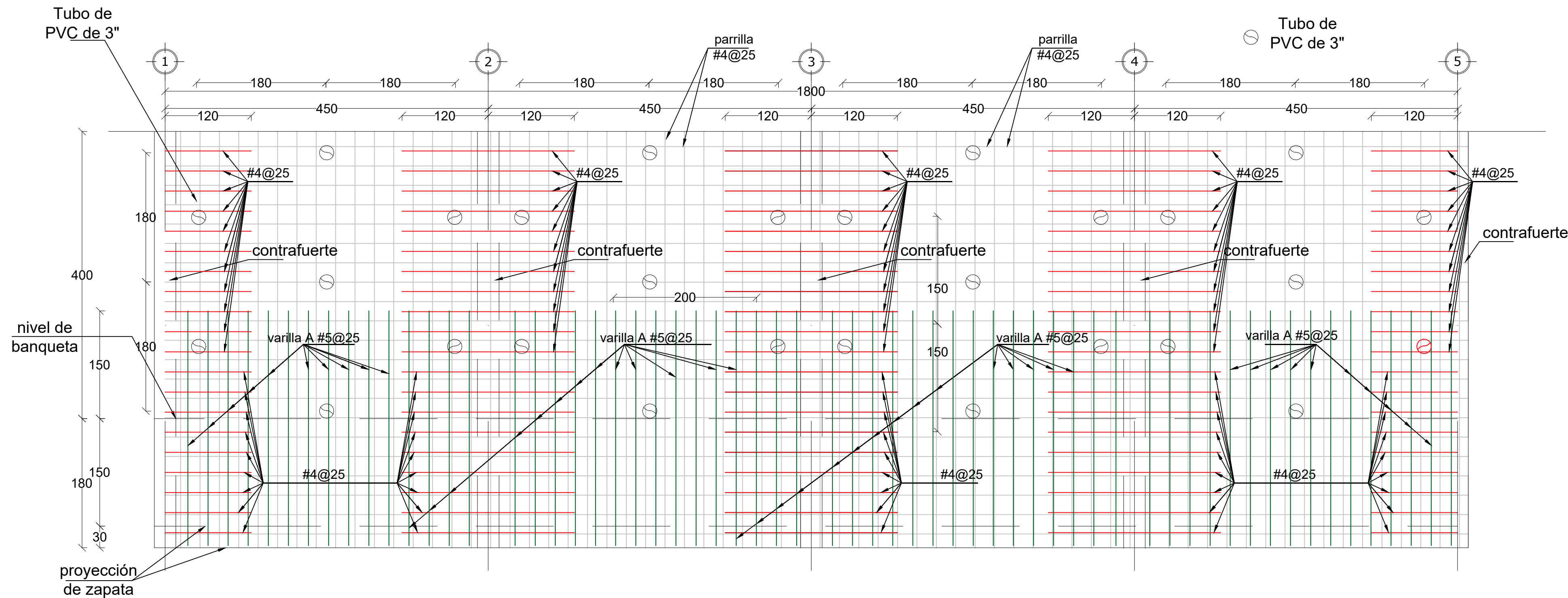

ELEVACIÓN DE MÓDULO DE CONTENCIÓN  
(ARMADO DE PARRILLA PRINCIPAL HACIA CONTENCIÓN)

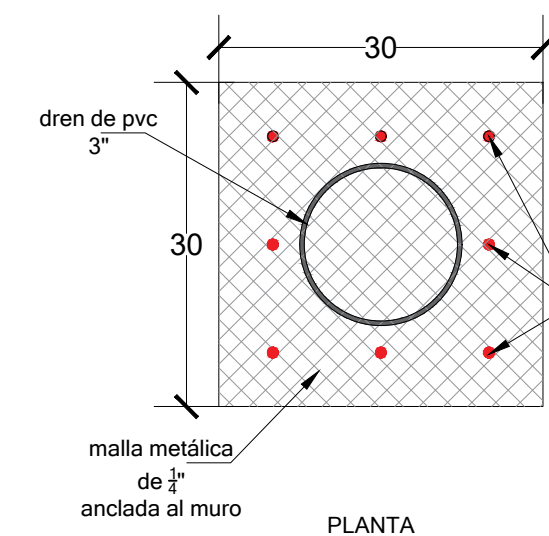

DETALLE 1  
COLOCACIÓN DE MALLA METÁLICA EN DREN

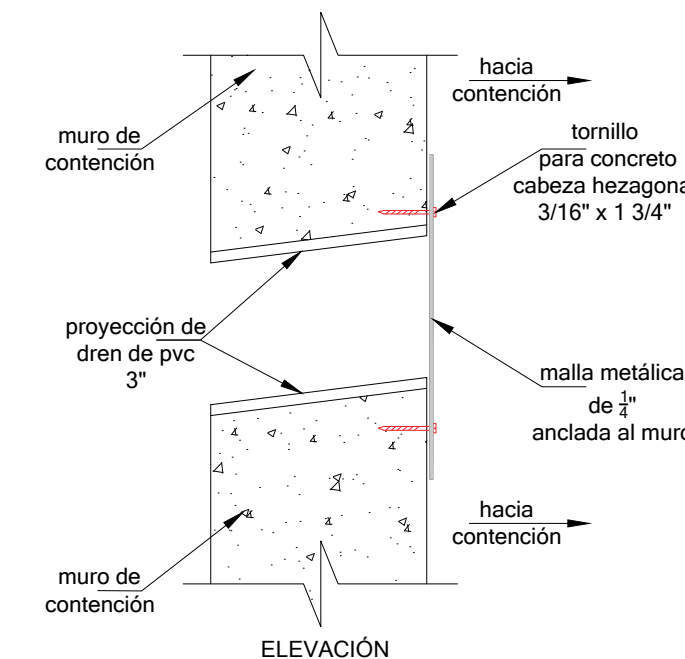

DETALLE 2  
TRASLAPE DE GEOMEMBRANA

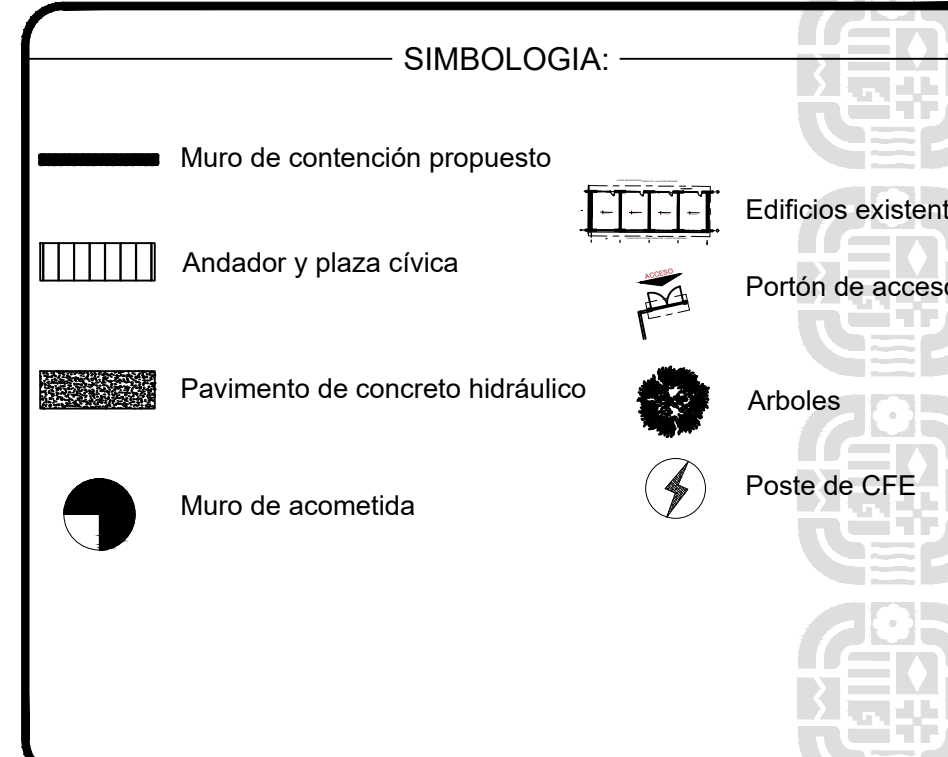
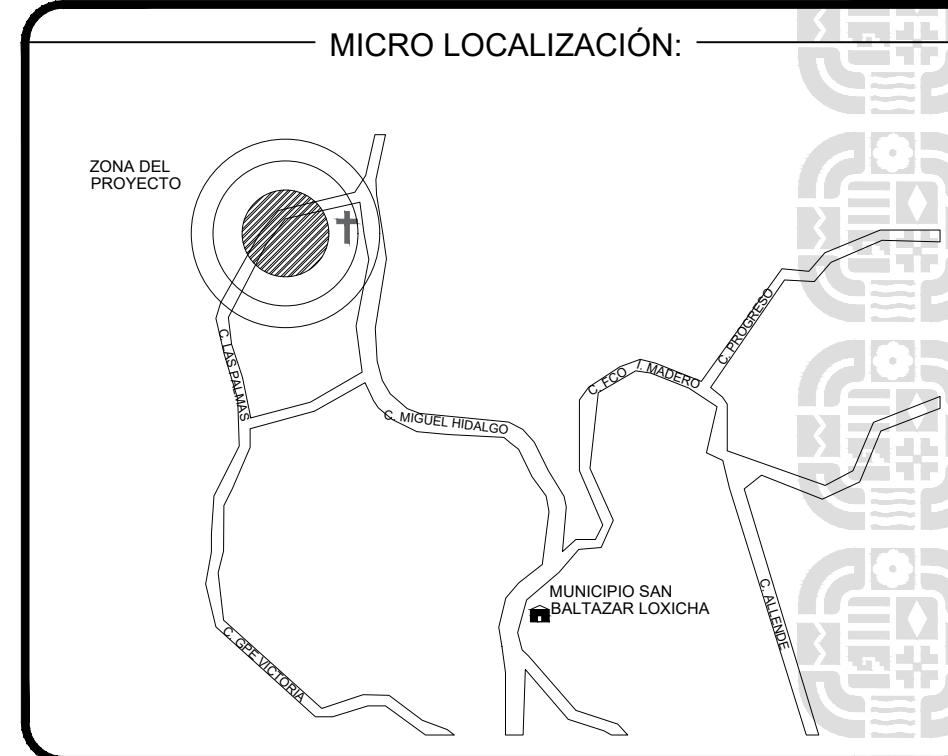
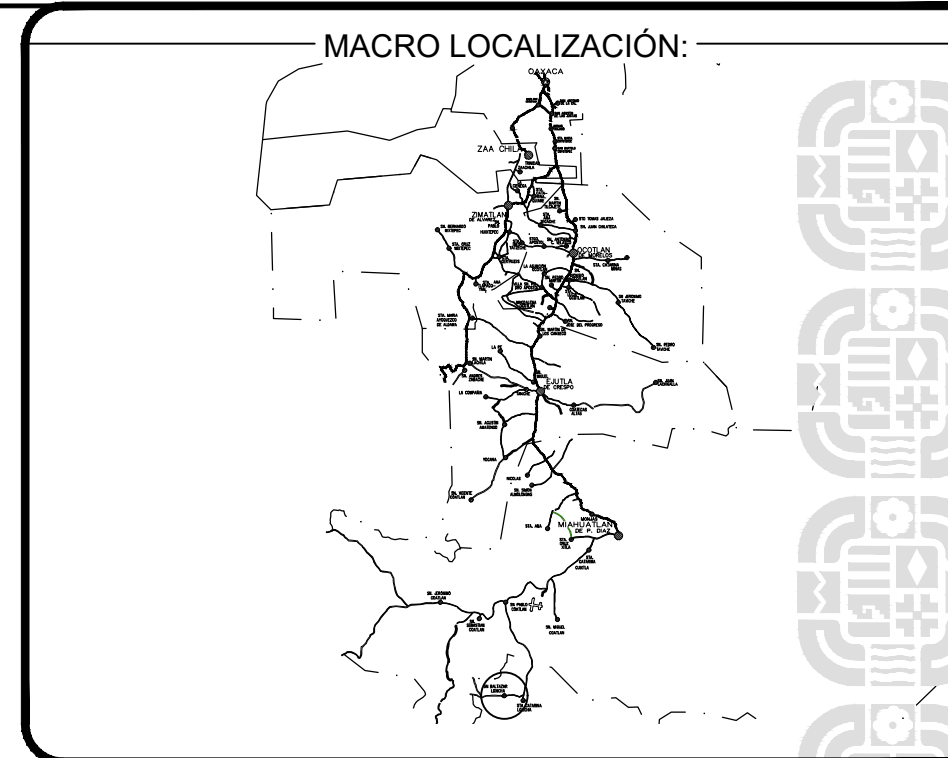
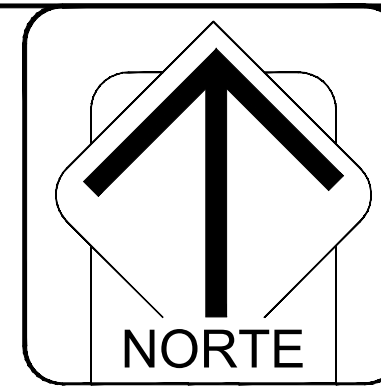

ING. SALOMÓN JARA CRUZ  
GOBERNADOR CONSTITUCIONAL DEL ESTADO DE OAXACA  
ARQ. CARLOS VICHIDO HERNÁNDEZ  
SECRETARIO DE INFRAESTRUCTURAS Y COMUNICACIONES  
ING. LUIS EDUARDO VELASCO LUNA  
SUB SECRETARIO DE OBRAS PUBLICAS

DIRECCIÓN DE ESTUDIOS Y PROYECTOS  
ARQ. EDITH LOURDES CHINCOYA GARCÍA  
DIRECTORA DE ESTUDIOS Y PROYECTOS  
SELLO DE APROBACIÓN  
DIRECCIÓN DE ESTUDIOS Y PROYECTOS  
MTRO. LUIS ALBERTO GONZÁLEZ CRUZ  
JEFE DEL DEPARTAMENTO DE ESTUDIOS

NOMBRE DE LA OBRA:  
Construcción de muro de contención en la casa del estudiante indígena (Albergue), en la localidad de San Baltazar Loxicha, municipio de San Baltazar Loxicha  
UBICACIÓN:  
MUNICIPIO: (113) SAN BALTAZAR LOXICHA  
LOCALIDAD: (1) SAN BALTAZAR LOXICHA  
DISTRITO: (30) POCHUTLA  
REGION: (2) COSTA

DATOS DE TECNICO RESPONSABLE:  
INSERTE DATO DIRECTOR RESPONSABLE DE OBRA A-0000  
INSERTE DATO PROYECTISTA CED PROF: 0000000

TIPO DE PLANO:  
PLANO ARQUITECTONICO

FECHA: 2025  
ESCALA: EL QUE SE INDICA  
ACOTACIÓN: METROS  
CLAVE DE PLANO: ARQ-01  
No. PLANO: 01 de 03